



Cinétic
Santé

*Formations et
spécialisations*

**Thèmes
DPC**

**Thèmes
FIF-PL**



Retrouvez-nous
sur Facebook

**PROGRAMME
2017**

www.cineticsante.com

Tél. : 01 47 02 51 30

Développement Professionnel Continu (DPC) :

Cinétic Santé est un organisme habilité à dispenser formations dpc pour les pédicures-podologues a été évalué favorablement par la commission scientifique, en cours de réévaluation cette année.

Numéro d'organisme DPC : 1369

Retrouvez toutes nos formations DPC en consultant le site www.mondpc.fr, dans la rubrique recherche d'actions indiquez soit notre numéro d'organisme : 1369 (toutes nos formations en dpc apparaîtront) soit le numéro de l'action de dpc que vous trouverez dans ce carnet au bas de chaque formation dans le cas où une prise en charge dpc possible, puis cliquez sur détail de programme et onglet s'inscrire le détail de la prise en charge, de votre indemnisation et du solde à régler à votre charge apparaîtra. Une fois cette inscription validée vous recevrez deux mails un mail de validation et un mail contenant les documents administratifs à nous retourner.

Pour toutes questions relatives au dpc, au fifpl ou aux programmes en général, merci de nous contacter de préférence par mail : cineticsante@orange.fr ou de laisser un message au 01 47 02 51 30 nous vous recontactons sous 48 h.

L'organisme de formation est indemnisé à hauteur de 220 € par jour dans la limite de 3 jours/an, le professionnel est indemnisé à hauteur de 210 € par jour dans la limite de 3 jours/an. L'ensemble des deux indemnisations n'excédant pas 1289,90 €/an.

FIF-PL :

La plupart de nos thèmes de formation sont susceptibles d'être pris en charge par le fifpl en fonction des budgets disponibles, indemnisation au coût réel dans la limite de 200 € par jour et maximum 600 € par an.

Certaines formations de fin d'année ne seront validées par le fifpl que courant juin.

Demande de prise en charge directement sur le site du fifpl : www.fifpl.fr, les documents nécessaires à la demande vous seront fournis dans le dossier d'inscription.

N'hésitez pas à nous adresser un mail à cineticsante@orange.fr
Nous vous transmettrons les procédures et documents nécessaires à une prise en charge.

	page
➤ Formation en Posturologie Clinique	4-5
➤ Analyse de la marche et de la course (Thème FIF-PL/DPC)	6
➤ Le Pied Inflammatoire en Podologie (Thème DPC)	7
➤ Podologie du sport (Thème FIF-PL/DPC)	8-9
➤ Examen clinique Podo-Pédiatrie (Thème FIF-PL/DPC)	10-11
➤ Réflexologie Plantaire	12-13
➤ Thermoformage / Thermosoudage (Thème FIF-PL)	14
➤ Examen clinique en vue de l'élaboration d'une orthèse plantaire (Thème FIF-PL/DPC)	15
➤ Anatomie palpatoire au service de l'examen Clinique (Thème FIF-PL/DPC)	16
➤ Ostéopathie du Pied (Thème FIF-PL/DPC)	17
➤ Dossier patient : des bases juridiques, de son utilité à son exploitation (Thème FIF-PL)	18
➤ Podométrie (Thème FIF-PL/DPC)	19
➤ Orthoplastie (Thème FIF-PL/DPC) :	20
➤ Inégalité de longueur de membre inférieur et examen clinique (Thème FIF-PL/DPC)	21
➤ Plaies et cicatrisation (Thème FIF-PL/DPC)	22
➤ K-taping (Thème FIF-PL)	22
➤ Mycoses podales et Onychomycoses (Thème DPC)	23
➤ Le pied du patient diabétique (Thème DPC)	24
➤ Traitement de l'Hallux Valgus (Thème FIF-PL/DPC)	25



Concepteurs : Cyril FAGES

Formation essentiellement pratique composée de quatre séminaires de 3 jours que vous pouvez composer à votre rythme en effectuant la formation complète sur une année scolaire ou en l'étalant sur un temps plus long.

Cette formation a pour objectif de permettre aux stagiaires une mise en pratique immédiate en cabinet de leurs nouveaux acquis.

La majorité des pathologies rencontrées en podologie (podalgies, gonalgies, patho de hanche et Rachialgies) seront abordées au cours des différents thèmes dans la mise en pratique, L'accent sera mis sur l'interactivité entre les stagiaires et l'intervenant.



Thème 1 : Approche posturale et examen clinique podologique

> Programme :

- Quelques rappels anatomiques : de l'anatomie à la pathologie.
- Les différents systèmes nous permettant de nous tenir debout et de nous mouvoir.
- L'homme est un tout : approche mécanique, neurologique, posturologique et fasciale.
- Observation et tests globaux (Basani, convergence podale, pelvis-pédiéux, downing...).
- Approche palpatoire, repères et observations.
- Palpation et mobilisation.
- Approche tissulaire : différents tests et significations.
- Les signes d'appels des différentes entrées
- La démarche globale (rôle des différents thérapeutes).
- Reprise des différents tests : Bilan global du patient.
- Mise en pratique.
- Le bilan clinique biomécanique incorporant une approche posturale.
- Les liens entre la biomécanique et les entrées posturales.
- Utilisations des tests dans l'examen clinique.
- Du test au diagnostic statique et dynamique.
- Mise en pratique.

Thème FIF-PL

Thème DPC

Action DPC n° 13691700009

Dates :

- Les 18, 19 et 20 mai 2017
ou les 12, 13 et 14 octobre 2017

Frais de dossier : 30 €

Frais de formation : 790 €

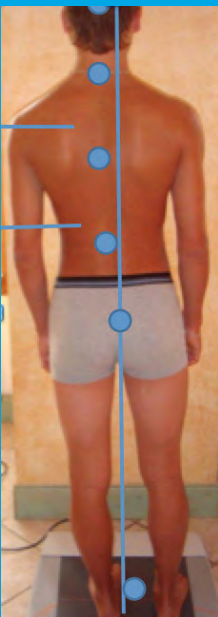

Thème 2 : le SDP: syndrome de déficience postural Le Syndrome de déficience posturale "Quand l'œil et le pied travaillent ensemble"

Objectif : Comprendre et intégrer le SDP et la relation entre les différentes entrées posturales notamment l'œil et le pied pour affiner la prise en charge par orthèses plantaires des patients. Souvenons-nous que l'ectoderme donne naissance à l'épiderme de la peau, à la cornée des yeux, à l'émail des dents et au système nerveux central.

Notre appui au sol via la peau plantaire (la seule en contacte avec le sol) et la vue de notre espace environnant sont les fondements de notre statique gérée par notre système nerveux central : ils ont tous la même origine embryologique !

Quelques rappels du système postural

L'entrée podale : Composantes physiologiques et pathologiques

L'œil : Fonction, motricité et déséquilibres

L'orthoptie : La fusion, motricité conjuguée, synoptophore et vergences

> Programme :

- Quelques rappels du système postural .
- L'entrée podale : Composantes physiologiques et pathologiques.
- L'œil : Fonction, motricité et déséquilibres.
- L'orthoptie : La fusion, motricité conjuguée, synoptophore et vergences.
- Le SDP (syndrome de déficience posturale) : définition, symptômes et objectivation.
- Développement des différents tests et mise en pratique : Prismes, Cover test, Lang, Maddox.
- Intégration des tests dans le bilan global du patient et liens avec le bilan podologique.
- Reprise des tests.
- Apport de la stabilographie.
- Bilan clinique global.
- Traitements et mise en cohérence avec les autres modulateurs.

Dates :

- Les 16, 17 et 18 novembre 2017

Frais de dossier : 30 €

Frais de formation : 790 €



Thème 3 : Le Système manducateur “Le fauteur de trouble” une nouvelle façon d’appréhender la posture, en parler c’est bien,

la maîtriser c’est mieux, ne passez pas à côté est essentiel !

Souvent sous-estimé dans son rôle prépondérant dans la posture, venez apprendre à dépister et surtout à organiser un examen postural autour de l'axe central dont le principal conformateur est la bouche.

Venez apprendre à discuter avec les ostéopathes et les dentistes autour de l'axe crânio-sacré avec Monsieur Jean-Pierre MARTY co-auteur de deux livres (ortoposturodentie 1 et 2) et conférencier reconnu internationalement.

Objectif : Comprendre et intégrer le système manducateur et la relation entre les différentes entrées posturales notamment l'axe corporel (axe crânio-sacré) et le système appendiculaire pour affiner la prise en charge globale.

La relation entre les rachialgies et les malocclusions n'est plus à démontrer. Les comprendre et les appréhender est une autre affaire, venez profiter de 50 ans d'expérience.

Nous développerons ici tous les liens existants entre le système manducateur, la base du crâne (via la SSB), l'axe crânio-sacré, le système appendiculaire.

> Programme :

- Concept postural.
- Oclusoposturoception.
- Concept globaliste et préventif.
- Analyse étiologique du système.
- Oclusion et chaînes posturales.
- Système central postural.
- Système crânio-mandibulaire et système périphérique.
- Analyse des schémas lésionnels (occlusal/postural/mixte).
- Tests et analyse des résultats.
- Dysmorphoses oclusales et orthodontie.
- Déséquilibre du modulateur oclusal : signes cliniques et fonctionnels.
- Leur détermination par des tests cliniques et posturaux adaptés.
- Bilan clinique et postural, liens avec les capteurs périphériques et les autres entrées.
- Orientation thérapeutiques possibles.



Dates :

- Les 11, 12 et 13 janvier 2018

Frais de dossier : 30 €

Frais de formation : 790 €

Thème 4 : De l'examen postural à la réalisation d'orthèses plantaires

“Quels éléments pour quels troubles ?”

Objectif : Comprendre et intégrer les liens entre l'examen clinique postural d'une part et la mise en place d'un traitement orthétique d'autre part.

Cette formation est axée sur la finalité de l'examen clinique postural : Poser un diagnostic postural et fabriquer des orthèses plantaires en lien avec les troubles objectifs.

Reprise de l'examen clinique postural dans ses grandes lignes.

Quels éléments ? à quel endroit ? Leur mode d'action et leurs indications.

> Programme :

- Reprise du bilan global postural du patient.
- Rappels des signes d'appels et des grands tests.
- Objectivation et analyse des résultats.
- Diagnostic postural.
- Les éléments d'orthèses plantaires utilisés en posturologie.
- Leur mode d'action et leur localisation en fonction de la clinique.
- Tests cliniques et objectivation des résultats avec les différents éléments.
- Réalisation d'orthèses plantaires en fonction des cas observés.



Thème
FIF-PL

Thème
DPC

Dates :

- Les 15, 16 et 17 mars 2018

Frais de dossier : 30 €

Frais de formation : 790 €

Inscription aux quatre séminaires en une seule fois :

Frais de formation : 750 € / séminaire au lieu de 790 €

Frais de dossier : 30 €



ANALYSE DE LA MARCHÉ ET DE LA COURSE



Formateur : Alexis MOREAU - Podologue

> 1. Rappels biomécaniques de la marche humaine

- a. Schémas généraux de la marche.
- b. Séquences d'activation musculaires.
- c. La marche en chiffres.
- d. Les vitesses de la marche.
- e. La variabilité humaine.
- f. Cas particulier du piétinement.
- g. Influences du chaussage.

> 2. Rappels biomécaniques de la course à pied

- a. Schémas généraux de la marche.
- b. Séquences d'activation musculaires.
- c. La course à pied en chiffres.
- d. Les vitesses de la course à pied.
- e. La variabilité humaine.
- f. Matériel et techno-pathies.
- g. Cas particulier des ultras runners.
- h. Cas particulier des sprinters.

> 3. Outils d'analyses quantifiées

- a. Conditions d'analyse adaptées en cabinet de podologie.
- b. Capteurs inertiels 3D.
- c. Plateforme de podo-barométrie.
- d. Piste de marche barométrique.
- e. Tapis de marche barométrique.
- f. Méthodologie de lectures et interprétations.
- g. Avantages et inconvénients des différents systèmes.
- h. Intégrations des résultats dans la démarche orthésique.

Action DPC n°13691700013

Dates des séminaires :

- Les 29 et 30 septembre 2017

Lieu : PARIS

Tarif :

Coût de la formation :495 €

Frais de dossier : 30 €

Thèmes
FIF-PL

Thèmes
DPC



LE PIED INFLAMMATOIRE EN PODOLOGIE



Concepteur et formateur : D. CÔME

Les atteintes du pied dans les syndromes inflammatoires sont fréquentes. La lecture des examens complémentaires (imagerie, biologie...) est essentielle. La connaissance des différents stades, de l'évolution et des complications des pathologies nous permet alors d'optimiser la prise en charge des patients et la qualité des orthèses réalisées.

Cette journée de formation vous permettra de prendre en charge en toute sécurité les patients souffrant de syndromes inflammatoires et de mieux les suivre au cours de la maladie.

> Programme :

- Rappel général des pathologies, critères médicaux et diagnostics différentiels.
- Interrogatoire et historique de la maladie, définition du stade d'évolution.
- Examens cliniques et tests spécifiques.
- Imagerie et interprétation, examens complémentaires.
- Education thérapeutique, évolution, complications.
- Traitements médicaux et chirurgicaux.
- Bilan podologique.
- Prise en charge podologique.

> Intervenants :

- Podologue.

> Moyens pédagogiques :

- Les cours sont sur supports informatiques riches en iconographies.
- Pour une meilleure interactivité, les cours sont dispensés en effectif réduit.
- Un support de cours est donné à chaque participant.



**Thème
FIF-PL**

**Thème
DPC**

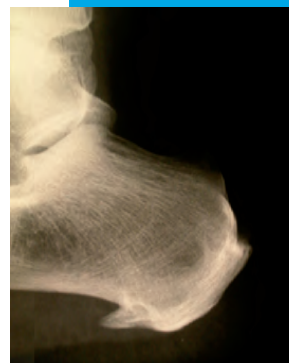

Action DPC n° 13691700011

Dates des séminaires :

- Le 21 septembre 2017

Lieu : PARIS

Tarif :

Coût de la formation : 315 €

Frais de dossier : 30 €

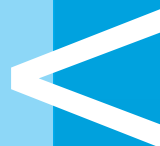



PODOLOGIE DU SPORT DE LOISIR ET DE COMPÉTITION

De la pathologie à l'examen clinique pour aboutir à l'orthèse plantaire



Concepteur des programmes : Denis CÔME, podologue du sport DU.

> Podologie du sport 1 :

L'athlétisme et les sports individuels de loisir et de compétition

- La chaussure de sport
- L'athlétisme, le running et la course de fond
- Les pathologies spécifiques
- L'examen clinique et les orthèses
- Le tennis, les sports de glisse, l'escrime et le tir à l'arc
- Les pathologies spécifiques
- Les orthèses
- Les pathologies cutanées et leurs traitements

Action DPC n° 13691700019

Dates :

- Les 13 et 14 octobre 2017

Frais de dossier : 30 €

Frais de formation : 495 €

Thèmes
FIF-PL

Thèmes
DPC

> Podologie du sport 2 :

Les sports collectifs de loisir et de compétition

De l'examen clinique à l'orthèse plantaire

- Le football et le basket-ball
- Les pathologies spécifiques
- L'examen clinique et les orthèses plantaires
- Le rugby, le volley-ball et le hand-ball
- Les pathologies spécifiques
- Les orthèses plantaires

Action DPC n° 13691700016

Dates :

- Les 24 et 25 novembre 2017

Frais de dossier : 30 €

Frais de formation : 495 €





PODOLOGIE DU SPORT DE LOISIR ET DE COMPÉTITION

De la pathologie à l'examen clinique pour aboutir à l'orthèse plantaire



> Podologie du sport 3 :

Le pied, la cheville et le genou du sportif de loisir et de compétition

Jour 1 : Le genou du sportif

- Les différentes pathologies du genou du sportif
- L'examen clinique du genou (mis en pratique)
- Les orthèses plantaires (éléments et matériaux)

Jour 2 : Le pied et la cheville du sportif

- Les pathologies spécifiques du pied et de la cheville
- L'examen clinique du pied et de la cheville (mis en pratique)
- Les orthèses plantaires (éléments et matériaux)



Thèmes
FIF-PL

Thèmes
DPC

Dates :

- Les 26 et 27 janvier 2018

Frais de dossier : 30 €

Frais de formation : 495 €

> Podologie du sport 4 :

Le bassin et le dos du sportif

Jour 1 : Le bassin et la hanche du sportif

- Les différentes pathologies de la hanche et du bassin du sportif
- L'examen clinique (mis en pratique)
- Les orthèses plantaires (éléments et matériaux)

Jour 2 : Le dos du sportif

- Les pathologies spécifiques du dos
- L'examen clinique du dos (mis en pratique)
- Les orthèses plantaires (éléments et matériaux)



Dates :

- Les 10 et 11 mars 2017

ou

- Les 9 et 10 mars 2018

Frais de dossier : 30 €

Frais de formation : 495 €





EXAMEN CLINIQUE PODO-PÉDIATRIQUE



Formateurs : Dr Ph. SOUCHET - D. CÔME et T. TOURKIA

La prise en charge de l'enfant en cabinet est une réalité quotidienne. De plus en plus de pédiatres et de médecins nous adressent des enfants afin de réaliser différents bilans et/ou traitements de notre compétence. L'examen clinique de ces jeunes patients va nécessiter un certain nombre de connaissances spécifiques afin de pouvoir réaliser une prise en charge thérapeutique de qualité. En effet, qu'il s'agisse de nourrissons, d'enfants et même de jeunes adolescents, il ne s'agit en aucun cas d'adultes en miniature.

Cinétic Santé vous propose d'acquérir les connaissances nécessaires à une prise en charge podopédiatrique de qualité. Pour cela nous développerons les thèmes suivants :

- Etude de la physiologie de l'enfant en fonction de son âge.
- Etude biomécanique de la marche et de son évolution au cours de la croissance.
- Etude des différentes pathologies rencontrées, leurs explorations cliniques et leurs traitements.
- Les différents projets thérapeutiques du domaine de compétence du pédicure-podologue, leurs indications et leurs contre-indications.

> Moyens pédagogiques :

Tous les intervenants sont des spécialistes de l'enfant. Ils ont une compétence spécifique dans le domaine de la pédiatrie, mais également dans le domaine de l'enseignement.

- **La vidéo** sera un atout majeur de la formation et de la transmission des connaissances. Les différentes étapes de l'acquisition de la marche pourront ainsi être analysées pas à pas.
- **La vidéo** constituera également un support de choix pour l'examen clinique de l'enfant. Nous étudierons ainsi la façon spécifique de réaliser un examen clinique à chaque étape de la vie. Chaque manœuvre, chaque mesure, chaque observation spécifique pourront ainsi être expliquées, détaillées, analysées et reproduites.
- **Un support de cours** reprenant chaque intervention est distribué en début de séminaire. Ainsi, toute prise de notes est inutile.
- **Une journée clinique** dédiée à l'étude de différents cas. Nous traiterons les principaux motifs de consultations des enfants, nous verrons comment réaliser des diagnostics différentiels et surtout nous étudierons les différentes réponses que nous pouvons y apporter (types d'appareillages, plans d'appareillages adaptés, orientations, examens complémentaires...).



Thème
FIF-PL

Thème
DPC





PROGRAMME DE L'EXAMEN CLINIQUE PODO-PÉDIATRIQUE



> Cours théoriques :

- Embryologie du membre inférieur.
- Croissance du membre inférieur (évolution des torsions et rotations).
- Pathologies congénitales, étude clinique et traitements.
- Acquisition de la marche et évolution au cours de la croissance.

> Cours spéciaux :

- Examen clinique du nourrisson (décharge) jusqu'à l'adolescence avec une étude clinique spécifique à chaque tranche d'âge (charge, la dynamique et son évolution, recherche de pathologies de croissance...)
- Les différentes orthèses plantaires en fonction de l'âge du patient.
- Les différentes contentions, leurs indications et contre-indications.
- Les différents types d'orthoplasties.
- Etude de cas cliniques concrets. Analyse des principales pathologies rencontrées, examens cliniques et complémentaires permettant le diagnostic, mise en place du projet thérapeutique.
- Pathologies de l'enfant sportif.

> Liste des intervenants :

- Chirurgien orthopédiste pédiatrique.
- Podologues, chargés d'enseignements à Paris, cadres de santé.
- Ostéopathes.



Thème
FIF-PL

Thème
DPC

Action DPC n° 13691700004

Dates des séminaires :

- Les 30, 31 mars, et 1^{er} avril 2017
ou
- Les 11, 12 et 13 mai 2017
ou
- Les 15, 16 et 17 juin 2017
ou
- Les 28, 29 et 30 septembre 2017
ou
- Les 30 novembre, 1^{er} et 2 décembre 2017

Lieu : PARIS

Tarif :

- Frais de formations : 695 €
- Frais de dossier : 30 €





Concepteur et formateur : Jean SAIVE - Podologue

Vous qui êtes podologue (donc rééducateur du pied), voici une formation basée sur le massage des zones réflexes qui vous permettra de compléter votre champ d'application.

La réflexologie plantaire est une thérapie manuelle qui agit sur un symptôme et va plus loin en traitant le terrain sur lequel il s'est développé. Elle soulage de nombreux maux.

Chaque partie du corps humain est représentée au niveau d'un site anatomique du pied appelé zone Réflexe. Celle-ci est la projection des différents systèmes nécessaires au bon fonctionnement de notre corps (systèmes respiratoire, digestif, circulatoire, nerveux...)

Pour le réflexologue, la gestuelle sert d'abord à tester les zones réflexes puis les traiter. Cette thérapie manuelle engendre une relaxation profonde et revitalisante, mobilise les cristaux et améliore la circulation sanguine et l'influx nerveux.

Les zones réflexes ainsi traitées vont permettre aux organes correspondants de rétablir leur irrigation et leur fonction. La Podo-réflexologie permet d'évaluer le terrain dans sa globalité.

Le corps retrouve ainsi de manière naturelle, équilibre et harmonie.

Cinétic Santé vous propose d'acquérir une formation en réflexologie plantaire vous permettant une prise en charge globale de vos patients.

Nous avons condensé cette formation en 2 séminaires de 3 jours sans sacrifier aux apprentissages indispensables pour une bonne pratique de cette discipline.

Afin de permettre une disponibilité d'écoute et une interactivité avec les enseignants, des supports de cours détaillés sont remis aux stagiaires en début de séminaire réduisant au maximum la prise de notes.

La formation pratique se fait en binômes afin de permettre une prise en charge individualisée de chaque stagiaire.

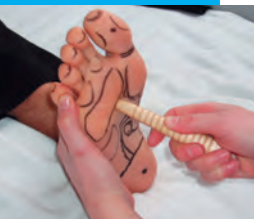



> Programme :

- **1^{er} séminaire** : Apprentissage pratique des bases d'une prise en charge en réflexothérapie plantaire.

Apprentissage théorique et pratique sur les zones réflexes du rachis, des diaphragmes, des articulations des Membres supérieurs et inférieurs en cartographie classique et en étiothérapie reflexe.

Généralités de la MTC et des points d'acupuncture.

Apprentissage théorique et pratique du système digestif et du système urogénital.



Dates du 1^{er} séminaire :

- Les 7, 8 et 9 décembre 2017

Lieu : **PARIS**

Tarif :

Frais de Formation : 790 €

Frais de dossier : 30 €

- **2^e séminaire** : Prise en charge du stress en réflexologie.

Apprentissage théorique et pratique des systèmes circulatoire, respiratoire, lymphatique, endocrinien et crânien.

Apprentissage de techniques annexes.

Mise en place de protocoles en fonction des symptômes à traiter avec séance pratique en situation.

Validation des acquis.

Dates du 2^e séminaire :

- Les 18, 19 et 20 janvier 2018

Lieu : **PARIS**

Tarif :

Frais de Formation : 790 €

Frais de dossier : 30 €



Inscription aux deux séminaires en une seule fois :

Frais de Formation : 1500 €

Frais de dossier : 30 €



THERMOFORMAGE / THERMOSOUDEGE



Concepteur et formateur : Thierry TOURKIA

Aujourd'hui l'orthèse plantaire thermoformée est une réalité de notre quotidien thérapeutique. C'est une arme dont on ne peut se passer pour prendre en charge un certain nombre de nos patients. Si le thermoformage ne doit en aucun cas être la réponse systématique à la réalisation de nos orthèses, il est parfois incontournable pour un projet thérapeutique de qualité.

Nous vous proposons au cours de cette formation de découvrir ou de vous perfectionner dans les différentes techniques de thermoformage ainsi que dans l'utilisation des différents matériaux.

> Programme :

- Principes et techniques de fabrication.
- Étude des différents matériaux (indications, contre-indications, propriétés...).
- Mise en place des découpes spécifiques.
- Réalisation pratique.

> Moyens pédagogiques :

- Cours en petits groupes (maximum 10 personnes).
- Pratique en binôme.
- Nombreuses machines pour le thermoformage, thermosoudage et le ponçage.
- Support de cours illustré détaillant les différentes techniques, les différents matériaux, les indications...

**Thème
FIF-PL**

Dates des séminaires :

- Les 18 et 19 mai 2017
- ou
- Les 16 et 17 novembre 2017

Tarif :

Frais de formation :670 €
Frais de dossier : 30 €

Lieu : PARIS



L'EXAMEN CLINIQUE EN VUE DE L'ÉLABORATION D'UNE ORTHÈSE PLANTAIRE

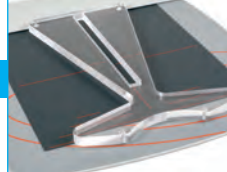

Formateurs : D. CÔME et T. TOURKIA et A. GRESELIN

La prise en charge d'un patient en cabinet de podologie nécessite l'apprentissage d'un certain nombre de manœuvres, de mesures et d'observations. C'est uniquement grâce à toutes ces données que nous pourrions être amenés à poser un diagnostic. De ceci, découlera un projet thérapeutique incluant éventuellement une paire d'orthèses plantaires.



> Programme :

- Mise en place du protocole clinique.
- Examen statique (tronc, bassin et membres inférieurs).
- Repérages et mesures cliniques.
- Manœuvres cliniques spécifiques.
- Examen dynamique, étude de la marche.
- Examens complémentaires (podométrie, locométrie, vidéo...).
- Correction par orthèses plantaires.
- Travaux pratiques.

> Moyens pédagogiques :

- Les cours sont dispensés en petits groupes.
- Toutes les manœuvres, mesures, tests... décrits, sont réalisés en pratique avec le contrôle d'un enseignant.
- Les cours sont agrémentés de nombreuses photos et vidéos.
- Un support de cours reprenant les connaissances acquises au cours du séminaire est distribué à chaque stagiaire.

Thème
FIF-PL

Thème
DPC



Action DPC n° 13691700021



Dates des séminaires :

- Les 15, 16 et 17 septembre 2017

Tarif :

Frais de formation :690 €

Frais de dossier : 30 €

Lieu : PARIS



ANATOMIE PALPATOIRE AU SERVICE DE L'EXAMEN CLINIQUE



Formateur : Denis CÔME



Les consultations en cabinet de podologie pour des douleurs du membre inférieur (podalgie, gonalgie, coxalgie et lombalgie) sont fréquentes. La prise en charge et le suivi podologique sont d'une importance capitale.

L'examen clinique du patient et la mise en place d'un projet thérapeutique, nécessite des connaissances théoriques spécifiques ainsi qu'un repérage précis des différentes zones ainsi qu'une mise en évidence du substrat anatomique en cause.

Lors de la formation sont intégrés ces repères théoriques et pratiques afin d'aboutir à une prise en charge optimum des pathologies.

> Programme :

- Rappels anatomiques (pied, genou, hanche bassin)
- Repérage anatomique et palpation : les reliefs osseux, muscles et tendons du membre inférieur (mise en pratique)
- Les tests cliniques en relation avec les zones douloureuses
 - Bilan et tests cliniques du pied et de la cheville
 - Bilan et tests cliniques de la jambe et du genou
 - Bilan et tests cliniques de la hanche et du bassin
 - Bilan et tests cliniques des lombaires
- Mise en pratique des différents tests



Thème
FIF-PL

Thème
DPC

Action DPC n° 13691700010

Dates des séminaires : Tarif :

- Les 2 et 3 juin 2017

Frais de Formation :495 €

Frais de dossier : 30 €

Lieu : PARIS



Formateur : Frédéric DESCH - Ostéopathe DO

L'ostéopathie est depuis 2007 un titre reconnu et une thérapie réglementée. Le pédicure-podologue n'en reste pas moins également un acteur essentiel dans le dépistage et le traitement des dysfonctions du pied. C'est la raison pour laquelle, par le biais de mobilisations légères, le podologue pourra soulager les tensions musculaires et articulaires du pied.

> Programme Niveau 1 :

- Rappels anatomiques : le membre inférieur est un tout.
- La biomécanique de la hanche, du genou, de la jambe et de la cheville (liens avec les articulations tibio-fibulaires + membrane inter osseuse).
- Biomécanique spécifique de la sub-talaire, de la transverse du tarse et de la tarso-métatarsienne.
- Mise en pratique (repérage et mobilisation).
- Les indications et les contre-indications des manipulations du pied.
- Approche biomécanique ostéopathe du pied et de la cheville.
- Approche ostéopathe (mobilisation et levée de tension + pratique).
- Les grands principes.
- Approche fonctionnelle (MRT, attraction tissulaire et déroulé fonctionnel).

> Programme Niveau 2 :

- « Le pied en interaction avec son environnement ».
- Pied et liens avec la membrane inter osseuse
 - Pied et liens avec le genou
 - Pied et liens avec le bassin
- Echanges sur les difficultés théoriques et de mise en pratique et synthèse.
- Rappels anatomiques sur les régions étudiées.
- Rappels sur les liens biomécaniques sur les régions étudiées.
- Examen clinique et diagnostic différentiel d'exclusion.
- Sémiologie des pathologies fréquentes.
- Présentation et mise en place encadrée des tests.
- Etude de cas cliniques pratiques.
- Présentation et mise en place encadrée des traitements.
- Synthèse par mise en application du protocole bilan-traitement sur un patient.

Thèmes FIF-PL

Thèmes DPC

Action DPC n° 13691700007

Dates des séminaires Niveau 1 (DPC ou FIF-PL) :

- Les 16,17 et 18 mars 2017
ou
- Les 8, 9 et 10 juin 2017
ou
- Les 5, 6 et 7 octobre 2017
ou
- Les 7, 8 et 9 décembre 2017

Tarif :

Frais de formation :690 €
Frais de dossier : 30 €

Dates des séminaires Niveau 2 (Uniquement FIF-PL) :

- Les 19 et 20 mai 2017
ou
- Les 24 et 25 novembre 2017

Tarif :

Frais de formation :495 €
Frais de dossier : 30 €

Lieu : PARIS





DOSSIER PATIENT : DES BASES JURIDIQUES, DE SON UTILITÉ À SON EXPLOITATION



Formateur : Denis CÔME podologue, expert juridique

Le dossier patient est au centre de l'activité de soin !



> Programme :

Les bases juridiques de l'activité du pédicure-podologue

- Le pédicure-podologue : profession de santé
- Le cadre juridique de l'exercice (cadre réglementaire, code de la santé publique, conseil de l'ordre...)
- Les droits et compétences (auxiliaire médical consultant de premier rang)
- Les devoirs dans l'exercice (information du patient, consentement...)
- Le droit des malades (dossiers, informations, conseils...)
- Le partage des données médicales

Le dossier patient

- Son organisation
- Les recommandations de l'HAS
- Les mentions obligatoires (rubriques et contenus)
- Les différents types de dossiers (papier, informatique)
- Les annexes (examens complémentaires, lettres, les mentions spéciales...)
- L'exploitation du dossier
- La sauvegarde du dossier



Conclusion et discussion sur des exemples de cas concrets



**Thème
FIF-PL**

Dates des séminaires :

- Le 11 mai 2017

Tarif :

Frais de Formation :200 €

Frais de dossier : 30 €

Lieu : PARIS

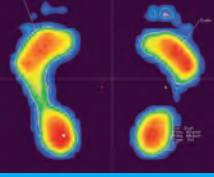

Formateur : Alexis MOREAU - Podologue

> Programme :

• Acquisition statique

- Projection au sol du centre de pression
- Observation des empreintes
- Analyse du polygone de sustentation
- Analyse des barycentres
- Analyse des centres de pression
- Analyse des pressions moyennes
- Analyse des pressions maximales
- Les droites de Bessou
- Modalités de prise de mesure
- Critères de réussite
- Exemples de cas cliniques
- Mouvements du barycentre
- Les outils de mesures associés

• Acquisition stabilographique

- l'X et l'Y
- Analyse de la trace « sway line »
- Surface de la trace (indice de confiance)
- Rapport L/S
- Axe de déplacement
- Développement de cas cliniques
 - Inégalité de membre inférieur
 - Algie du membre inférieur
 - Avec un traitement podologique
 - Comparaison des courbes avec et sans orthèses plantaires

• Acquisition statique en unipodal

- Analyse des différences Dte/G
- Analyse de l'instabilité

• Acquisition dynamique

- Rappels des différentes phases du pas et du cycle de marche
- Analyses des empreintes dynamiques
- Analyse de la gait line
- Analyse des forces verticales
- Analyse médio-latérale
- Comparaison Dte/G

- Quelques exemples de cas cliniques

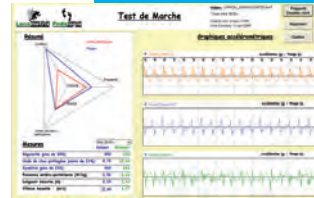

Thème
FIF-PL

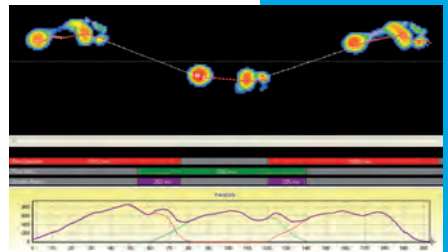

Action DPC n° 13691700015

Dates des séminaires :

- Le 10 juin 2017

ou

- Le 23 septembre 2017

Tarif :

Frais de formation : 315 €

Frais de dossier : 30 €

Lieu : PARIS



Formatrice : Anne-Sophie DELAIR

> Objectif de la formation :

Essentiellement pratique, cette formation a pour but la maîtrise et réalisation d'orthoplastie protectrice et posturale.
Réalisation de contention nocturne correctrice et antalgique.

> Programme :

- Rappel anatomique et biomécanique de l'avant-pied.
- Examen clinique de l'avant-pied.
- Les différents élastomères de silicone utilisés en podologie.
- Indications, contre-indications et précautions d'emploi.
- Réalisation pratique.

> Intervenants :

- Podologue.
- Podologue-ostéopathe.



Thème
FIF-PL

Thème
DPC

Action DPC n° 13691700012

Dates des séminaires :

- Les 16 et 17 juin 2017
- ou
- Les 17 et 18 novembre 2017

Tarif :

Frais de Formation :495 €
Frais de dossier : 30 €

Lieu : PARIS



INÉGALITÉ DE LONGUEUR DE MEMBRE INFÉRIEUR ET EXAMEN CLINIQUE



Formateur : Denis CÔME - Podologue Ostéopathe

> Programme :

- Rappels anatomiques (membres inférieurs, bassin et rachis).
- La croissance des membres inférieurs.
- L'examen clinique des membres inférieurs, du bassin et du tronc.
- Mesures des membres inférieurs.
- Imagerie des membres inférieurs.
- Prise en charge podologique (projet et stratégie thérapeutique, évolution du traitement par orthèse plantaire, suivi des patients).
- Orthèses plantaires (éléments de compensation, correction des troubles associés).
- Mise en pratique des tests et des manœuvres cliniques par binômes.



Thème
FIF-PL

Thème
DPC

Action DPC n°13691700009



Date du séminaire :

- Le 1^{er} juin 2017
- ou
- Le 30 novembre 2017

Lieu : PARIS

Tarif :

Frais de formation :315 €
Frais de dossier : 30 €





PLAIES ET CICATRISATION



**Thème
FIF-PL**

**Thème
DPC**

Formatrice : Vanessa GULESSERIAN - Podologue

- Physiologie.
- Évaluation des plaies.
- Cicatrisations pathologiques, cancérisation.
- Infection des plaies, retard de cicatrisation, douleur et plaie.
- La plaie du pied du patient diabétique : protocoles de soins.
- Le traitement des plaies : nettoyage, détersion, pansements.
- Les différents pansements et leur application en fonction des pathologies en podologie.
- Cas pratiques.

Action DPC n° 13691700020



Dates des séminaires :

- Le 5 juin 2017
ou le 20 novembre 2017

Lieu : PARIS

Tarif :

Coût de la formation :315 €

Frais de dossier : 30 €



K-TAPING



**Thème
FIF-PL**

Formation essentiellement pratique sur les techniques d'utilisation.
K-Taping Académie - 18 bis, chemin du Pilon - 06520 Magagnosc
Tél. : 04 92 60 43 80 - info@k-taping.fr

Renseignements et inscription directement chez K-Taping.



Dates des séminaires :

- Les 4 et 5 mars 2017
ou
- Les 16 et 17 septembre 2017
ou
- Les 7 et 8 octobre 2017
ou
- Les 16 et 17 décembre 2017

Tarif :

Coût de la formation :450 €

Lieu : Paris



Formatrice : Vanessa GULESSERIAN - Podologue

> Programme :

- Les différents types d'agents fongiques.
- Les atteintes unguéales.
- Les différents types de localisation.
- Diagnostics différentiels.
- Évocation de l'impact économique d'une prise en charge précise et rapide de la pathologie.
- Techniques de prélèvement suivant la localisation et méthodologie.
- Instrumentation utilisée, hygiène, asepsie, traçabilité.
- Interprétation des résultats.
- Les différents traitements adaptés à chaque pathologie.
- Les patients à risque et les maladies chroniques.
- Les interactions médicamenteuses induisant une fragilité de l'ongle.
- Les contre-indications d'un traitement antifongique.
- Éducation thérapeutique du patient et de ses aidants.
- Prévention.
- Suivi et récurrences.

Thème
FIF-PL

Dates des séminaires :

- Le 6 juin 2017

Lieu : PARIS

Tarif :

Coût de la formation :315 €

Frais de dossier : 30 €



Formateurs : Dr Nabil ASSAD endocrinologue – Vanessa GULESSERIAN et Véronique LABBÉ-GENTILS podologues

> Formation conventionnelle pied diabétique (POD) :

Programme journées théoriques

Intervenants : Pédicure podologue • infirmière • diabétologue.

Programme : 2 journées théoriques (Cinétic santé Métro Mairie d'Issy)

Deux jours de théorie et quatre demi-journée de stage pratique (un mardi complet et deux vendredis matin)

Clé
POD

> 1^{er} jour théorie

1^{er} juin 2017 :

- Accueil et présentation du programme : Les généralités du diabète
- Qu'est ce que le pied diabétique ?
- La neuropathie : facteurs favorisants, formes cliniques, tests, la plaie neurologique
- L'artériopathie : facteurs de risques, signes cliniques, les plaies les facteurs déclenchants
- Prise en charge à l'hôpital – stratégie de la prise en charge pluridisciplinaire – gérer l'infection
- Particularités des soins podologiques
- Préventions primaires
- Présentation des stages et inscription

> 2^e jour théorie

2^e juin 2017 :

- Évaluations des plaies
- Quelle décharge mettre en place ? et démonstration
- Pansements et démonstration
- Orthèses plantaires
- Le chaussage et éducation thérapeutique du patient
- Préventions secondaires – discussion
- Questionnaires de fin de session

• Stages pratiques : les dates de stage pratiques auront lieu de juin à décembre et seront définies au cas par cas en fonction des disponibilités des services qui nous accueillent et en concertation avec les stagiaires.

Thème
DPC

Action DPC n° 13691700002

Hôpital Saint Camille

à Bry-sur-Marne (94)

Responsable de stage : GULESSERIAN
Vanessa pédicure podologue.

Avec diabétologue : Dr LORMEAU Boris
+ Dermatologue Dr GABISON Germaine
et infirmière spé éducation thérapeutique
diabète : LESAGE Françoise

Le vendredi matin de 9 h à 13 h.

2 stagiaires par matinée.

Hôpital Jean Verdier

à Bondy (93)

Responsable de stage :
LABBE-GENTILS Véronique
pédicure podologue

Avec angiologue : Dr CHANU Bernard
Le mardi de 9 h à 17 h.

Tarif :

Coût de la formation : 890 €

Frais de dossier : 30 €

(avec la prise en charge dpc reste à la charge du participant 230 € hors indemnité journalière)



TRAITEMENTS DE L'HALLUX VALGUS CHIRURGIE-RÉÉDUCATION POST OPÉRATOIRE ET SEMELLES



Concepteur et formateur : Denis CÔME

> Objectif de la formation :

Améliorer les conseils et la prise en charge des patients pour lesquels la seule alternative thérapeutique est la chirurgie de l'hallux valgus,

> Programme :

- Rappels anatomiques
- Rappels biomécaniques
- Rappels des techniques chirurgicales classiques
- Nouvelles techniques chirurgicales
- Interaction patient/chirurgien/podologue
- Comparaison des différentes techniques de décharge de l'hallux.
- Les semelles orthopédiques et l'hallux valgus.
- La rééducation post-opératoire de l'hallux valgus.

> Intervenant :

- Podologue, ostéopathe.



Thème
FIF-PL

Thème
DPC

Action DPC n° 13691700018

Date du séminaire :

- Le 28 septembre 2017

Tarif :

Frais de formation :315 €

Frais de dossier :30 €





PLAN D'ACCÈS



Accès Lieu de Formation :

Cinétic Santé, 11, avenue Bourgain - 92130 Issy-les-Moulineaux

- Tramway T2 : 20 minutes de la Défense arrêt Jacques H. Lartigue.
- Métro ligne 12 : Mairie d'Issy (terminus),
- RER C Issy Val de Seine et Issy.
- Bus : 123, Périphérique : Sortie Quai d'Issy



► DEMANDE DE DOSSIER D'INSCRIPTION

Possibilités de prise en charge sous réserve des budgets attribués		thème	thème	Dossiers demandés	
		FIFPL	DPC	FIFPL	DPC
analyse de la marche et de la course	29 et 30 septembre 2017	oui	oui		
anatomie palpatoire au service de l'examen clinique	2 et 3 juin 2017	oui	oui		
dossier patient : des bases juridiques, de son utilité à son exploitation	11 mai 2017	oui	non		
examen clinique en vue de l'élaboration d'une orthèse plantaire	21, 22 et 23 septembre 2017	oui	oui		
hau lux valgus : chirurgie, rééducation et semelles	28 septembre 2017	oui	oui		
inégalité de longueur de membre inférieur et examen clinique	1 ^{er} juin 2017	oui	oui		
	30 novembre 2017	en attente	oui		
le pied inflammatoire en podologie	21 septembre 2017	oui	oui		
mycoses	6 juin 2017	oui	non		
orthoplastie	16 et 17 juin 2017	oui	oui		
orthoplastie	17 et 18 novembre 2017	en attente	oui		
	16, 17 et 18 mars 2017	oui	oui		
ostéopathie du pied niveau 1	8, 9 et 10 juin 2017	oui	oui		
	5, 6 et 7 octobre 2017	en attente	oui		
	7, 8 et 9 décembre 2017	en attente	oui		
ostéopathie du pied niveau 2	19 et 20 mai 2017	oui	non		
	24 et 25 novembre 2017	en attente	non		
plaies et cicatrisation	5 juin 2017	oui	oui		
	20 novembre 2017	en attente	oui		
podologie du sport thème 1	13 et 14 octobre 2017	en attente	oui		
podologie du sport thème 4	10 et 11 mars 2017	oui	oui		
	9 et 10 mars 2018	en attente	oui		
podologie du sport thème 3	27 et 28 janvier 2017	oui	oui		
	26 et 27 janvier 2018	en attente	oui		
podologie du sport thème 2	24 et 25 novembre 2017	en attente	oui		
podométrie	10 juin 2017	oui	oui		
	23 septembre 2017	oui	oui		
	30, 31 mars et 1 ^{er} avril 2017	oui	oui		
podopédatrie	11, 12 et 13 mai 2017	oui	oui		
	15, 16 et 17 juin 2017	oui	oui		
	28, 29 et 30 septembre 2017	oui	oui		
	30 novembre, 1 ^{er} et 2 décembre 2017	en attente	oui		
posturologie 1 : Approche posturale intégrée dans l'examen clinique podologique	18, 19 et 20 mai 2017	oui	oui		
	12, 13 et 14 octobre 2017	en attente	oui		
posturologie 2 : le syndrome de déficience posturale	16, 17 et 18 novembre 2017	non	non		
posturologie 3 : le système manducateur	11, 12 et 13 janvier 2018	non	non		
posturologie 4 : de l'examen postural à la réalisation d'orthèses plantaires	15, 16 et 17 mars 2018	en attente	oui		
réflexologie plantaire 1	7, 8 et 9 décembre 2017	non	non		
réflexologie plantaire 2	18, 19 et 20 janvier 2018	non	non		
thermoformage thermosoudage	18 et 19 mai 2017	oui	non		
	16 et 17 novembre 2017	en attente	non		

Les dates fifpl d'octobre à décembre seront validés par le fifpl courant juin pour plus d'information nous contacter par mail : cineticsante@orange.fr

Nom : Prénom :

Adresse :

Code postal : Ville :

Tél. port. : Tél. prof. :

E-mail :

Numéro adeli :



Cinétic santé
39 bis rue Léon Martine
92290 CHATENAY-MALABRY - FRANCE