

Intitulé	Page	
■ Formation en Posturologie Clinique	2	
● Thème 1 : Approche posturale et examen clinique	3	DPC FIF-PL
● Thème 2-3 : Le SDP, Système manducateur	4	FIF-PL
● Thème 4 : Les orthèses plantaires posturales	5	FIF-PL
■ Podologie du sport de loisir et de compétition	6	DPC FIF-PL
● Thème 1 : L'athlétisme et les sports individuels	7	FIF-PL
● Thème 2 : Les sports collectifs	7	DPC FIF-PL
● Thème 3 : Le pied, la cheville et le genou du sportif	8	DPC FIF-PL
● Thème 4 : Le bassin et le dos du sportif	8	DPC FIF-PL
■ Thermoformage - Thermosoudage	9	DPC FIF-PL
■ Examen clinique Podo-pédiatrique	11	DPC FIF-PL
■ Podométrie	12	FIF-PL
■ Diagnostics différentiels en podologie	13	DPC FIF-PL
■ Le dos en podologie	14	DPC FIF-PL
■ Perfectionnement en posturologie	15	FIF-PL
■ Examen clinique en podologie	16	DPC FIF-PL
■ Inégalité de longueur de membre inférieur et examen clinique	17	DPC FIF-PL
■ Le pied inflammatoire en Podologie	18	DPC FIF-PL
■ Le pied vasculaire	19	DPC FIF-PL
■ Hallux valgus bilan clinique et rééducation	20	FIF-PL
■ Plaies et cicatrisation en podologie	21	DPC FIF-PL
■ Mycoses en podologie	22	FIF-PL
■ Thérapie manuelle en podologie	23	FIF-PL



POSTUROLOGIE CLINIQUE

APPROCHE POSTURALE ET EXAMEN CLINIQUE



Intégrons l'analyse posturale dans notre examen clinique podologique

Le bilan de la posture est une étape importante de l'examen clinique. Il permet de mettre en lien les troubles podologiques avec l'ensemble du corps humain en gravité et l'appareil locomoteur.

Intégrons une vision plus globale du patient en élaborant un examen clinique complet incluant des tests posturaux.

Les entrées principales utilisées sont :

- **Les exocapteurs** : La peau, le système podal, le système oculaire, le système manducateur, le système labyrinthique
- **Les endocapteurs** : Sensibilité profonde, Viscérorécepteurs, Capteurs articulaires, Capteurs musculo-tendineux, Axe crânio-sacré

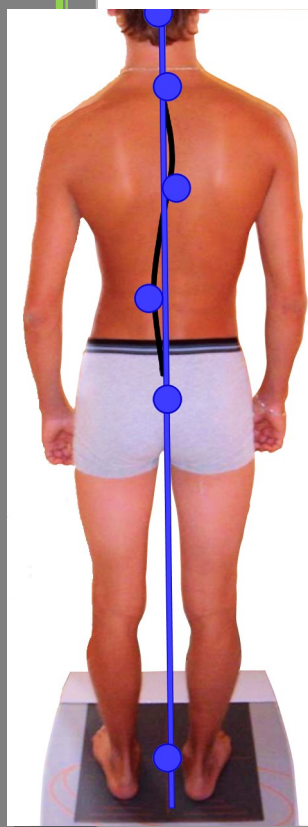

Le patient postural est un patient chronique.

L'étude clinique de ces patients passe par une analyse globale des différents systèmes avec une vision holistique.

Le podologue posturologue traite l'entrée podale par le biais de semelles adaptées et sera capable d'orienter les patients dans le cadre d'une prise en charge globale.

Le module 1 (approche posturale dans l'examen clinique podologique) vous permet d'élargir votre examen clinique classique, de vous ouvrir sur une approche plus globale et de voir si celle-ci vous convient.

Le module 2 (système oculaire et le système manducateur) est indépendant et vous permet de continuer dans l'analyse des entrées posturales.

Le module 3 (de l'examen postural à la réalisation d'orthèses plantaires) fait la synthèse de l'examen postural, l'analyse des résultats et la mise en place des différents éléments de semelle en fonction des cas.



POSTUROLOGIE CLINIQUE



Concepteurs-formateurs : D. CÔME et/ou G. COLIGNON
(Podologue, Ostéopathes, posturologues)

Thème DPC

Thème FIF-PL

Mise en pratique immédiate des tests posturaux.

la majorité des pathologies rencontrées en podologie (podalgies, gonalgies, patho de hanche et Rachialgies) seront abordées au cours des différents thèmes dans la mise en pratique, L'accent sera mis sur l'interactivité entre les stagiaires et l'intervenant.



Module 1 : Approche posturale intégrée dans l'examen clinique podologique

Programme :

- ☞ Quelques rappels anatomiques : de l'anatomie à la pathologie
- ☞ Les différents systèmes permettant de nous tenir debout et de nous mouvoir
- ☞ L'homme est un tout : approche mécanique, neurologique, posturologique et faciale
- ☞ Observation et tests globaux (Basani, convergence podale, pelvis-pédieux, downing...)
- ☞ Approche palpatoire, repères et observations
- ☞ Palpation et mobilisation
- ☞ Approche tissulaire : différents tests et significations
- ☞ Les signes d'appels des différentes entrées
- ☞ La démarche globale (rôle des différents thérapeutes)
- ☞ Reprise des différents test : bilan global du patient
- ☞ Mise en pratique
- ☞ Le bilan clinique biomécanique intégrant une approche posturale
- ☞ Les liens entre la biomécanique et les entrées posturales
- ☞ Utilisation des tests dans l'examen clinique
- ☞ Du test au diagnostic statique et dynamique
- ☞ Mise en pratique

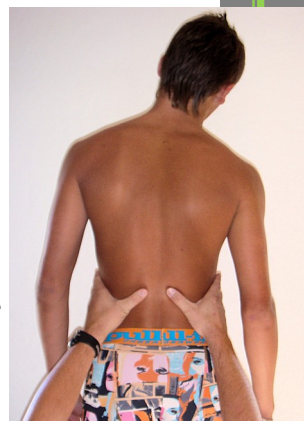

ACTION DPC N° : 13692325008

Dates
et
lieux

1er, 2 et 3 octobre 2026
(Paris)

Tarifs

Dossier : 30€
Formation : 990€



POSTUROLOGIE CLINIQUE LE SDP ET LE SYSTÈME MANDUCATEUR



Module 2-3

Le syndrome de déficience postural et l'incidence du système manducateur dans l'examen clinique postural

Thème
FIF-PL

Syndromes dysperceptifs... Les Dys...

Le système manducateur : « le fauteur de trouble »

Objectif :

Comprendre et intégrer le SDP, les DYS et le système manducateur dans l'examen clinique postural

Mise en pratique immédiate dans votre bilan clinique

Programme :

- ☞ L'entrée podale : composantes physiologiques et pathologiques
- ☞ L'œil : fonction, motricité conjuguée, synoptophonie et vergences
- ☞ Le SDP (syndrome de déficience posturale) : définition, symptômes et objectivation
- ☞ Développement des différents tests et mise en pratique : Prismes, Cover test, Lang, Maddox
- ☞ Dysperception et dys...
- ☞ Système crânio-mandibulaire et système périphérique

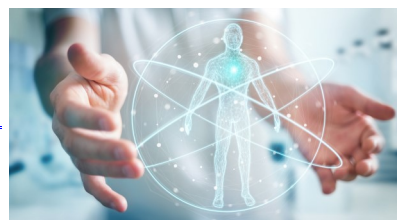

- ☞ Analyse des schémas lésionnels (occlusal/postural/mixte)
- ☞ Intégration des tests dans le bilan global du patient et liens avec le bilan podologique
- ☞ Reprise des tests
- ☞ Bilan clinique global
- ☞ Traitements et mise en cohérence avec les autres modulateurs posturaux

Dates
et
lieux

5, 6 et 7 novembre 2026
(Paris)

Tarifs

Dossier : 30€
Formation : 990€



POSTUROLOGIE CLINIQUE LES ORTHÈSES PLANTAIRES POSTURALES



Module 4 Les orthèses plantaires posturales

Quels éléments pour quels troubles...

Conception et réalisation

Thème DPC

Thème FIF-PL

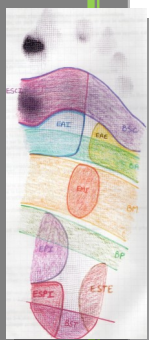

Objectif :

Comprendre et intégrer les liens entre l'examen clinique postural d'une part et la mise en place d'un traitement orthétique d'autre part.

Cette formation est axée sur la finalité de l'examen clinique postural : Poser un diagnostic postural et fabriquer des orthèses plantaires en lien avec les troubles observés.

Reprise de l'examen clinique postural dans ses grandes lignes.

Quels éléments ? à quel endroit ? Leur mode d'action et leurs indications.

Programme :

- ☞ Reprise du bilan global postural du patient.
- ☞ Rappels des signes d'appels et des grands tests.
- ☞ Objectivation et analyse des résultats.
- ☞ Diagnostic postural.
- ☞ Les éléments d'orthèses plantaires utilisés en posturologie.
- ☞ Leur mode d'action et leur localisation en fonction de la clinique.
- ☞ Tests cliniques et objectivation des résultats avec les différents éléments.
- ☞ Réalisation d'orthèses plantaires en fonction des cas observés.



ACTION DPC N° : 13692325026

Dates
et
lieux

12, 13 et 14 mars 2026 (Paris)
ou
3, 4 et 5 décembre 2026 (Paris)

Tarifs

Dossier : 30€
Formation : 990€



PODOLOGIE DU SPORT DE LOISIR ET DE COMPÉTITION

Concepteurs :
Denis CÔME, Thierry TOURKIA
(Cadres de Santé, Podologues du sport D.U.)

Thème DPC

Thème FIF-PL

Intervenants :

- ☞ Denis CÔME (Podologue du sport, Ostéopathe, Cadre de Santé)
- ☞ Frédéric FERRAND (Podologue).
- ☞ Alexis MOREAU (Podologue, CCS analyse de la performance).
- ☞ Dr Patrick Le GOUX (Rhumatologue, médecin du sport).

Le patient sportif bien que présentant des pathologies mécaniques bien connues de tous n'est pour autant pas un patient comme les autres.

Il nécessite une connaissance approfondie de la gestuelle, du matériel et des technopathies spécifiques induites par l'activité sportive.

Le traitement podologique doit être précis et basé un bilan clinique adapté.

Nos quatre modules de formation sont tous indépendants et vous permettent de vous former en fonction de vos besoins.

Vous pouvez ainsi n'en suivre qu'un seul pour répondre à une demande particulière ou l'intégralité de ceux-ci afin de devenir un véritable spécialiste en podologie du sport.

Le module 1 aborde l'analyse de l'athlétisme et des sports individuels, des pathologies particulières, le bilan clinique, le suivi individuel et les possibilités de traitements orthétiques.

Le module 2 consiste en l'étude des sports collectifs, le suivi d'équipes et la prise en charge podologique spécifique.

Le module 3 est ciblée sur l'examen clinique pratique de la cheville et du genou du sportif (repérages, manœuvres cliniques, diagnostics différentiels)

Le module 4 détaille l'examen clinique du bassin, de la hanche et du dos des patients sportifs. Ce module, comme le module 3 est essentiellement pratique.





PODOLOGIE DU SPORT

DE LOISIR ET DE COMPÉTITION



Module 1 : L'athlétisme et les sports individuels de loisir et de compétition

Thème FIF-PL



- ☞ Analyse de la chaussure de sport.
- ☞ L'athlétisme, le running et la course de fond.
 - ◆ Les pathologies spécifiques
 - ◆ L'examen clinique et les orthèses.
- ☞ Le tennis, les sports de glisse, l'escrime, le tir à l'arc, le golf...
 - ◆ Les pathologies spécifiques, cas cliniques
 - ◆ Le bilan clinique spécifique
- ☞ Diagnostics différentiels, exemples de prise en charge.

Dates
et
lieux

8 et 9 octobre 2026
(Paris)

Tarifs

Dossier : 30€
Formation : 680€

Module 2 : Les sports collectifs de loisir et de compétition

Thème DPC

Thème FIF-PL

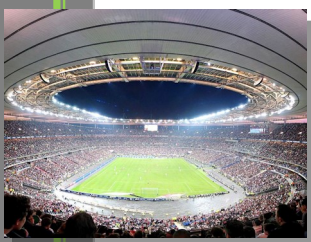

- ☞ Le football et le basket-ball.
 - ◆ Les pathologies spécifiques
 - ◆ Etude de cas cliniques
- ☞ Le rugby, le volley-ball et le handball.
 - ◆ Les pathologies spécifiques
 - ◆ Etude de cas cliniques

ACTION DPC N° : 13692325015

Dates
et
lieux

27 et 28 novembre 2026
(Paris)

Tarifs

Dossier : 30€
Formation : 680€

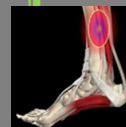

Module 3 : Le pied, la cheville et le genou du sportif de loisir et de compétition

Thème DPC

Thème FIF-PL

- ☞ Les différentes pathologies du genou du sportif.
- ☞ L'examen clinique du genou (mise en pratique).
- ☞ Etude de cas cliniques
- ☞ Les pathologies spécifiques du pied et de la cheville.
- ☞ L'examen clinique du pied et de la cheville (mise en pratique).
- ☞ Etude de cas cliniques



ACTION DPC N° : 13692325001

Dates
et
lieux

30 et 31 janvier 2026
(Paris)

Tarifs

Dossier : 30€
Formation : 680€

Module 4 : Le bassin et le dos du sportif

- ☞ Les différentes pathologies du bassin et de la hanche du sportif
- ☞ L'examen clinique du bassin et de la hanche (mise en pratique)
- ☞ Les pathologies spécifiques du dos
- ☞ L'examen clinique du dos (mise en pratique)
- ☞ Etude de cas cliniques
- ☞ Les orthèses plantaires (éléments et matériaux).

Thème DPC

Thème FIF-PL



ACTION DPC N° : 13692325002

Dates
et
lieux

20 et 21 mars 2026
(Paris)

Tarifs

Dossier : 30€
Formation : 680€



THERMOFORMAGE - THERMOSOUDEGE (L'ORTHÈSE DYNAMIQUE ADAPTÉE EN TOUS POINTS)



Concepteur et formateur :
Anthony BOLAND (Podologue)

Thème DPC

Thème FIF-PL

Formation uniquement pratique

Les matériaux, les techniques, mise en pratique,
perfectionner et adapter les techniques de fabrication aux
cas cliniques



La formation se déroule en petit groupe (12 personnes maximum) afin de pouvoir fabriquer de nombreux exemples.

L'objectif est de perfectionner ses techniques afin d'optimiser la prise en charge des patients.

Programme :

Formation

- ☞ 3 jours de pratique intense encadrée
- ☞ Principes et techniques de fabrication
- ☞ Étude des différents types de matériaux (indications, contre-indications, propriétés...)
- ☞ Mise en place des découpes spécifiques
- ☞ Réalisation d'orthèses thermoformées dynamiques
- ☞ Réalisation d'orthèses thermosoudées

☞ ***Vous repartez avec vos orthèses !***



ACTION DPC N° : 13692325021

Dates
et
lieux

8, 9 et 10 avril 2026 (Paris)
ou
18, 19 et 20 novembre 2026
(Paris)

Tarifs

Dossier : 30€
Formation : 990€



EXAMEN CLINIQUE PODOPÉDIATRIQUE



Formateurs : Dr P. Souchet (Chirurgien orthopédiste pédiatrique) et/ou D. Côme et/ou A. Boland (podologues, cadres de santé).

Thème DPC

Thème FIF-PL

L'enfant n'est pas un adulte en miniature mais un adulte en devenir ! Cela change tout dans l'approche de celui-ci lors de l'examen clinique.



Une connaissance approfondie des mécanismes de la croissance et des torsions des membres inférieurs est indispensable.

Un examen très rigoureux basé sur des mesures précises est fondamental.

Les questions, les attentes et les inquiétudes des parents sont nombreuses. Elles justifient un suivi et des explications claires tenant compte des références physiologiques.

Ainsi, nous reprendrons dans cette formation toutes les bases de la croissance, de l'acquisition de la marche, des grandes pathologies, des troubles de la marche, des troubles morpho-statiques du pied et des membres inférieurs et de l'examen clinique.

Ce séminaire de 3 jours a pour fil conducteur la réalisation d'un bilan complet et l'élaboration d'un projet thérapeutique répondant à l'essentiel des troubles les plus fréquemment rencontrés.

Fort de ces acquis vous serez alors capable de prendre en charge ces petits patients en toute sécurité et de rassurer les parents.

Moyens pédagogiques :

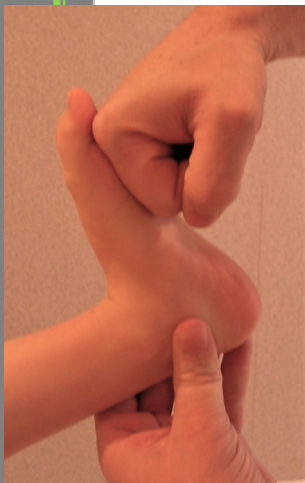

Tous les intervenants sont des spécialistes de l'enfant. Ils ont une compétence spécifique dans le domaine de la pédiatrie, mais également dans le domaine de l'enseignement.

Les différentes étapes de l'acquisition de la marche seront analysées au pas à pas et avec l'aide de séquences vidéos. Nous étudierons ainsi la façon spécifique de réaliser un examen clinique à chaque étape de la vie. Chaque manœuvre, chaque mesure, chaque observation spécifique pourront être ainsi expliquées, détaillées, analysées et reproduites.



PROGRAMME DE L'EXAMEN CLINIQUE PODOPÉDIATRIQUE



Une journée clinique dédiée à l'étude de différents cas. Nous traiterons les principaux motifs de consultations des enfants, nous verrons comment réaliser des diagnostics différentiels et surtout nous étudierons les différentes réponses que nous pouvons y apporter.

Cours théoriques :

- ☞ embryologie du membre inférieur
- ☞ croissance du membre inférieur (évolutions des torsions et rotations)
- ☞ pathologies congénitales
- ☞ acquisition de la marche et évolution au cours de la croissance

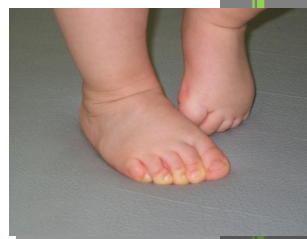

Cours pratiques :

- ☞ De l'examen clinique du nourrisson (en décharge) jusqu'à l'adolescence avec une étude clinique spécifique à chaque tranche d'âge (la charge, la dynamique et son évolution, recherche des pathologies de croissance).
- ☞ Les différents diagnostics différentiels en fonction des cas cliniques
- ☞ Repérage des signes d'alerte nécessitant une réorientation.
- ☞ Méthodologie d'examen clinique précis avec tableau récapitulatif de la conduite à tenir
- ☞ Etude de cas cliniques concrets. Analyse des principales pathologies rencontrées, examens cliniques et complémentaires permettant le diagnostic, mise en place du projet thérapeutique.



Corse : ACTION DPC N° 13692325029

Paris : ACTION DPC N° : 13692325019

Dates
et
lieux

9, 10 et 11 avril 2026 (Paris)
ou
Du 1er au 5 juin 2026 (Corse)
ou
19, 20 et 21 nov 2026 (Paris)

Tarifs

Dossier : 30€
Formation : 990€

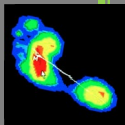

PODOMÉTRIE



Formateur :
Alexis MOREAU (Podologue).

Thème FIF-PL

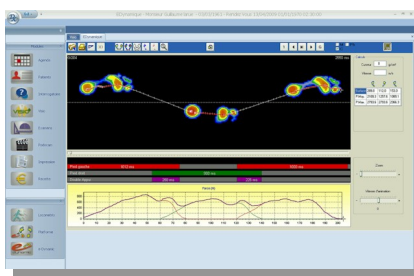

Programme :

- ☞ Axe de déplacement
- ☞ Développement de cas cliniques
 - ♦ Inégalité de membre inférieur
 - ♦ Algie du membre inférieur
 - ♦ Avec un traitement podologique
 - ♦ Comparaison des courbes avec et sans orthèses plantaires

Acquisition statique en unipodal

- ☞ Analyse des différences Dte/G
- ☞ Analyse de l'instabilité

Acquisition dynamique

- ☞ Rappels des différentes phases du pas et du cycle de marche
- ☞ Analyses des empreintes dynamiques
- ☞ Analyse de la gait line
- ☞ Analyse des forces verticales
- ☞ Analyse médio-latérale
- ☞ Comparaison Dte/G

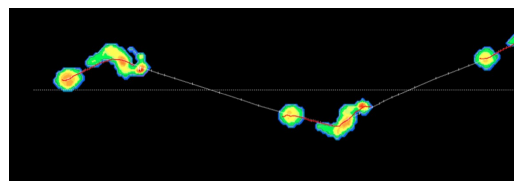

Acquisition statique

- ☞ Projection au sol du centre de pression
- ☞ Observation des empreintes
- ☞ Analyse du polygone de sustentation
- ☞ Analyse des barycentres
- ☞ Analyse des centres de pression
- ☞ Analyse des pressions moyennes
- ☞ Analyse des pressions maximales
- ☞ Les droites de Bessou
- ☞ Modalités de prise de mesure
- ☞ Critères de réussite
- ☞ Exemples de cas cliniques
- ☞ Mouvements du barycentre
- ☞ Les outils de mesures associés

Acquisition stabilographique

- ☞ l'X et l'Y
- ☞ Analyse de la trace « sway line »
- ☞ Surface de la trace (indice de confiance)
- ☞ Rapport L/S

Dates
et
lieux

19 et 20 novembre 2026
(Paris)

Tarifs

Dossier : 30€
Formation : 680€





DIAGNOSTICS DIFFÉRENTIELS EN PODOLOGIE ANALYSE DE CAS CLINIQUES

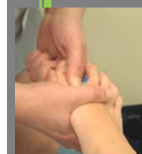

Formateur et concepteur:
Denis CÔME (Podologue, Cadre de Santé, Ostéopathe)

Thème DPC

Thème FIF-PL

Diagnostics différentiels pied, cheville et genou :

- ☞ diagnostics différentiels :
 - ☞ - Des métatarsalgies
 - ☞ - Des talalgies
 - ☞ - Des douleurs de cheville
 - ☞ - Des douleurs de jambes
 - ☞ - Des gonalgies
 - ☞ - Analyse et réorientations éventuelles
- ☞ **Pratique en binômes**
- ☞ **Analyse de cas cliniques**



Nouveau

Diagnostics différentiels bassin et dos :

- ☞ Diagnostics différentiels :
 - ☞ - Des pubalgies
 - ☞ - Des tendinopathies (TFL, Psoas, Piriforme, MF...)
 - ☞ - Des coxalgies
 - ☞ - Des douleurs sacro-iliaques
 - ☞ - Lombalgies et lomboradiculalgies
 - ☞ - Attitude scoliotique et scoliose
- ☞ Analyse et réorientations éventuelles
- ☞ **Pratique en binômes**
- ☞ **Analyse de cas cliniques**



Pratique en binômes :

- ☞ Mise en pratique du bilan clinique avec diagnostics différentiels des différentes zones
- ☞ Liens avec la prise en charge podologique.

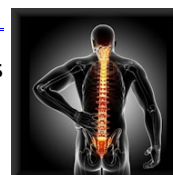

ACTION DPC N° 13692425031

Dates
et
lieux

25, 26 et 27 mars 2026 (Paris)
ou
5, 6 et 7 novembre 2026 (Paris)

Tarifs

Dossier : 30€
Formation : 990 €





LE DOS EN PODOLOGIE EXAMEN CLINIQUE ET IMAGERIE



Formateurs :
Denis CÔME et/ou Guillaume COLIGNON (Podologue D.E.,
Ostéopathes D.O.)

Thème DPC

Thème FIF-PL

L'examen clinique du dos

- ☞ Rappels anatomiques
- ☞ Rappels des grandes pathologies
- ☞ Observation statique
- ☞ Observation dynamique
- ☞ Attitude scoliotique et scoliose
- ☞ Liens bassin et dos
- ☞ Repérages
- ☞ Bilan clinique statique
- ☞ Bilan clinique dynamique
- ☞ Les tests cliniques

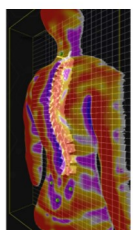
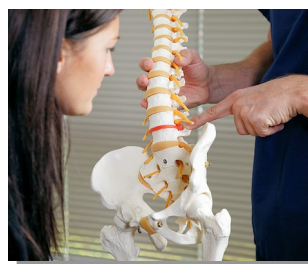

Imagerie médicale du dos

- ☞ La radio
- ☞ Le scanner
- ☞ L'IRM



Imagerie du dos en podologie

- ☞ Analyse chiffrée de la posture
- ☞ Imagerie infrarouge
- ☞ Imagerie par vidéogrammétrie
- ☞ Analyse des déformations
- ☞ Vérification des effets des éléments d'orthèse.

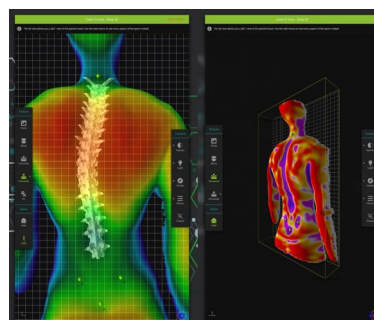
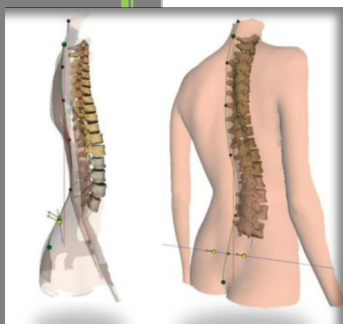

ACTION DPC N° : 13692325005

Dates
et
lieux

**24 et 25 novembre 2026
(Paris)**

Tarifs

Dossier : 30€
Formation : 680€



PERFECTIONNEMENT EN POSTUROLOGIE ÉTUDE DE CAS, RÉFLEXES ARCHAÏQUES



Formateurs :
Denis CÔME et/ou Guillaume COLIGNON (Podologue
D.E., Ostéopathes D.O.)

Thème FIF-PL

Le bilan clinique postural (perfectionnement) :

- ☞ Les signes d'appel.
- ☞ La démarche globale.
- ☞ Les schémas lésionnels en posturologie.
- ☞ Le diagnostic postural podologique.
- ☞ Les plans d'appareillage en podo-posturologie.



Influence des réflexes archaïques sur la posture :

- ☞ Généralités sur les réflexes archaïques.
- ☞ Les principaux réflexes archaïques.
- ☞ Réflexes archaïques et le développement postural.
- ☞ Tester les réflexes archaïques
- ☞ Intégration des différentes réflexes.
- ☞ Mise en place d'une stratégie globale.
- ☞ Pratique en binôme.
- ☞ Cas particulier des sprinters.



Pratique du bilan global et analyse de cas cliniques :

- ☞ Bilan postural intégrant les données des réflexes archaïques.
- ☞ Mise en pratique des tests de vérification.
- ☞ Analyse des données du bilan sur plateforme.
- ☞ Evaluations des éléments d'orthèse.
- ☞ Analyse de cas clinique et des retours d'expérience.
- ☞ Evaluation en situation.

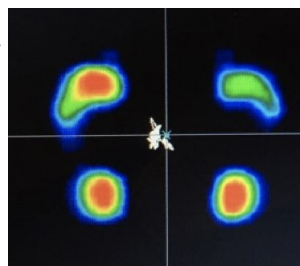

☞ **Module de perfectionnement avec intégration des réflexes archaïques**

Dates
et
lieux

Du 14 au 18 septembre (Corse)
Cours le matin temps libre l'après-midi

Tarifs

Dossier : 30€
Formation : 990€



EXAMEN CLINIQUE EN PODOLOGIE

BILAN CLINIQUE, DIAGNOSTICS, MISE EN PRATIQUE



Concepteurs et formateurs : Denis CÔME (podologue, Cadre de Santé, Ostéopathe) et Arnaud GRESELIN (Podologues DE).

Thème DPC

Thème FIF-PL

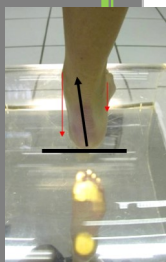

La prise en charge d'un patient en cabinet de podologie nécessite l'apprentissage d'un certain nombre de manœuvres, de mesures et d'observations. C'est uniquement grâce à toutes ces données que nous pourrions être amenés à poser un diagnostic. De ceci, découlera un projet thérapeutique incluant éventuellement une paire d'orthèses plantaires.

Programme :

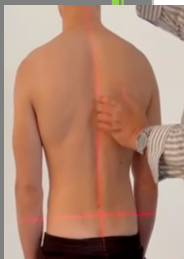

- ☞ Mise en place du protocole clinique.
- ☞ Examen statique (tronc, bassin et membres inférieurs).
- ☞ Repérages et mesures cliniques.
- ☞ Manœuvres cliniques spécifiques.
- ☞ Examen dynamique, étude de la marche.
- ☞ Examens complémentaires (podométrie, loco-métrie, video...).
- ☞ Correction par orthèses plantaires.
- ☞ Travaux pratiques.



Moyens pédagogiques :

- ☞ Cours dispensés en petits groupes
- ☞ Toutes les manœuvres cliniques, mesures, tests décrits sont réalisés en pratique sous le contrôle d'un enseignant.
- ☞ Les cours sont agrémentés de nombreuses photos et vidéos.
- ☞ Un support de cours est remis à chaque participant reprenant les cours dispensés lors de la formation.

ACTION DPC N° : 13692325016

Dates
et
lieux

5, 6 et 7 octobre 2026
(Paris)

Tarifs

Dossier : 30€
Formation : 990€



INÉGALITÉ DE LONGUEUR DE MEMBRES INFÉRIEURS ET EXAMEN CLINIQUE

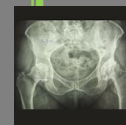

Concepteur et Formateur :
Denis CÔME, Podologue D.E., Ostéopathe D.O.

Thème DPC

Thème FIF-PL

Programme :

Bilan clinique, signes d'alerte et prise en charge podologique

- ☞ Rappels anatomiques (membre inférieur, bassin et rachis).
- ☞ la croissance des membres inférieurs.
- ☞ L'examen clinique des membres inférieurs, du bassin et du tronc.
- ☞ Mesures des membres inférieurs.
- ☞ Imagerie des membres inférieurs.
- ☞ Prise en charge podologique (projet et stratégie thérapeutique, évolution du traitement par orthèse plantaire, suivi des patients).
- ☞ Orthèses plantaires (éléments de compensation, correction des troubles).
- ☞ Mise en pratique des tests et manœuvres cliniques par



binômes.

ACTION DPC N° : 13692325009

Dates
et
lieux

24 mars 2026 (Paris)
ou
23 novembre 2026 (Paris)

Tarifs

Dossier : 30€
Formation : 390€



LE PIED INFLAMMATOIRE EN PODOLOGIE

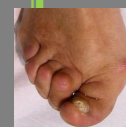

Concepteur et formateur :
Denis CÔME (Podologue D.E., Ostéopathe D.O.)

Thème DPC

Thème FIF-PL

Les grandes pathologies touchants le pied, examen clinique, diagnostic différentiel et podologique

Les atteintes du pied dans les syndromes inflammatoires sont fréquentes. La lecture des examens complémentaires (imagerie, biologie...) est essentielle. La connaissance des différents stades, de l'évolution et des complications des pathologies nous permet alors d'optimiser la prise en charge des patients et la qualité des orthèses réalisées.



Cette journée de formation vous permettra de prendre en charge en toute sécurité les patients souffrant de syndromes inflammatoires et de mieux les suivre au cours de la maladie.

Programme :

- ☞ Rappel général des pathologies, critères médicaux et diagnostics différentiels.
- ☞ Interrogatoire et historique de la maladie, définition du stade d'évolution.
- ☞ Examens cliniques et tests spécifiques.
- ☞ Imagerie et interprétation, examens complémentaires.
- ☞ Éducation thérapeutique, évolution, complications.
- ☞ Traitements médicaux et chirurgicaux.
- ☞ Bilan podologique.
- ☞ Prise en charge podologique.



Moyens pédagogiques :

- ☞ Pour une meilleure interactivité, les cours sont dispensés en effectif réduit.
- ☞ Un support de cours est donné à chaque participant.



ACTION DPC N° : 13692325017

Dates
et
lieux

2 décembre 2026
(Paris)

Tarifs

Dossier : 30€
Formation : 390€



LE PIED VASCULAIRE



Conceptrice et formatrice :
V. LABBÉ-GENTILS (Podologue)

Thème DPC

Thème FIF-PL

Toute plaie du pied peut devenir catastrophique.

C'est le rôle du podologue de détecter une AOMI grâce au calcul de l'IPS et au doppler.

L'objectif de cette formation est de connaître les principales étapes d'un examen clinique vasculaire, de l'inspection à la palpation en passant par l'auscultation.

Pratiquer un examen clinique rigoureux, évaluer de façon objective les pouls artériels des MI.

Utiliser un doppler portable et calculer l'IPS

selon les recommandations de l'HAS de novembre 2020

Différencier les plaies selon leurs origines pour mieux orienter les patients.



Programme

- ☞ Rappel anatomique / AOMI
- ☞ Examen clinique du pied artériopathe
- ☞ Examen vasculaire
- ☞ Différenciation des plaies neuropathiques/Ischémiques
- ☞ Traitement de la plaie ischémique
- ☞ **Atelier pratique : Doppler, calcul de l'IPS.**
- ☞ Acrosyndromes / Orteil COVID 19



ACTION DPC N° : 13692325012

Dates
et
lieux

23 mars 2026 (Paris)
Ou
27 novembre 2026 (Paris)

Tarifs

Dossier : 30€
Formation : 390€



HALLUX VALGUS

BILAN CLINIQUE ET RÉÉDUCATION



Concepteur et formateur :
Denis CÔME (Podologue D.E., Ostéopathe D.O.)

Thème FIF-PL

Objectif de la formation :

Améliorer les conseils et la prise en charge des patients pour lesquels la seule alternative thérapeutique est la chirurgie de l'hallux valgus.

Programme :

- ☞ Rappels anatomiques
- ☞ Rappels biomécaniques
- ☞ Rappels des techniques chirurgicales classiques
- ☞ Nouvelles techniques chirurgicales
- ☞ Interaction patient/chirurgien/podologue
- ☞ Comparaison des différentes techniques de décharge de l'hallux.
- ☞ Les semelles orthopédiques et l'hallux valgus.
- ☞ La rééducation post-opératoire de l'hallux valgus.



Thème FIF-PL

Dates
et
lieux

3 décembre 2026 (Paris)

Tarifs

Dossier : 30€
Formation : 390€



PLAIES ET CICATRISATION EN PODOLOGIE



Conceptrice et formatrice :
Vanessa GULESSERIAN (Podologue D.E.)

Thème DPC

Thème FIF-PL

Objectif de la formation :

Analyser les plaies et leur cicatrisation afin de réaliser un bilan spécifique pour aboutir à un projet thérapeutique adapté.

Evaluer le type de plaie et les pathologies associée pouvant influencer la cicatrisation.

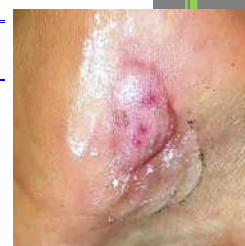

Programme :

- ☞ Physiologie.
- ☞ Évaluation des plaies.
- ☞ Cicatrisations pathologiques, cancérisation.
- ☞ Infection des plaies, retard de cicatrisation, douleur
- ☞ La plaie du pied du patient diabétique : protocoles de soins.
- ☞ Le traitement des plaies : nettoyage, détersion,

ACTION DPC N° : 13692325018

Dates
et
lieux

23 novembre 2026 (Paris)

Tarifs

Dossier : 30€
Formation : 390€

MYCOSES EN PODOLOGIE



Conceptrice et formatrice :
Vanessa GULESSERIAN (Podologue D.E.)

Thème
FIF-PL

Objectif de la formation :

Analyser les atteintes fongiques afin de réaliser un bilan spécifique pour aboutir à un projet thérapeutique adapté.

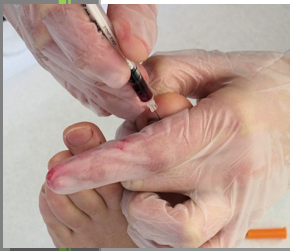

Programme :

- ☞ Les différents types d'agents fongiques, les atteintes unguéales.
- ☞ Les différents types de localisations, diagnostics différentiels.
- ☞ Techniques de prélèvement suivant et méthodologie.
- ☞ Interprétation des résultats.
- ☞ Les patients à risque et les maladies chroniques.
- ☞ Interactions médicamenteuses induisant une fragilité de l'ongle.
- ☞ Les contre-indications d'un traitement antifongique.
- ☞ Éducation thérapeutique du patient et de ses aidants.



Thème FIF-PL

Dates
et
lieux

24 novembre 2026 (Paris)

Tarifs

Dossier : 30€
Formation : 390€



THÉRAPIE MANUELLE EN PODOLOGIE



Concepteur -formateur : D. CÔME (Podologue,
Ostéopathe) et/ou G. COLIGNON (Ostéopathe)

Thème
FIF-PL

Programme

- ☞ Rappels anatomiques : le membre inférieur est un tout.
- ☞ La biomécanique de la hanche, du genou, de la jambe et de la cheville (liens avec les articulations tibio-fibulaires + membrane inter osseuse).
- ☞ Biomécanique spécifique de la sub-talaire, de la transverse du tarse et de la tarso-métatarsienne.
- ☞ Mise en pratique (repérage et mobilisation).
- ☞ Les indications et les contre-indications des manipulations du pied.
- ☞ Approche biomécanique des manipulations du pied et de la cheville.
- ☞ Les grands principes.
- ☞ Approche fonctionnelle (MRT, attraction tissulaire et déroulé fonctionnel).
- ☞ Thérapie manuelle (mobilisation et levée de tension + pratique).

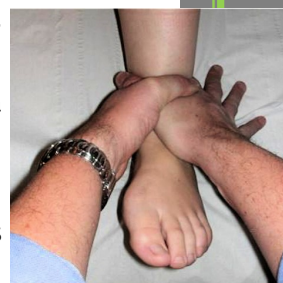

Dates
et
lieux

18, 19 et 20 juin 2026 (Fréjus)
Ou
5, 6 et 7 octobre 2026 (Paris)

Tarifs

Dossier : 30€
Formation : 990€



PRISE EN CHARGE ET INSCRIPTIONS



Développement Professionnel Continu (DPC)

Cinetic Santé est un organisme habilité à dispenser des formations DPC pour les pédicures-podologues qui a été évalué favorablement par la commission scientifique.



Thème DPC

Numéro d'organisme DPC : 1369

Retrouvez toutes nos formations DPC en consultant le site www.agencedpc.fr, dans la rubrique recherche d'actions indiquez soit notre numéro d'organisme : 1369 (toutes nos formations en DPC apparaîtront), soit le numéro de l'action de DPC que vous trouverez dans ce livret au bas de chaque formation, dans le cas où une prise en charge DPC est possible, puis cliquez sur [détail des programmes](#) et onglet [s'inscrire](#) : le détail de la prise en charge, de votre indemnisation et du solde à régler à votre charge apparaîtra.

Une fois l'inscription validée, vous recevrez deux mails ; un mail de validation, et un mail contenant les documents à nous retourner.

Les frais de formation sont partiellement pris en charge par le DPC et le participant reçoit une indemnisation journalière, le tout en fonction de son solde disponible (lors de l'inscription sur le site ces montants sont spécifiés).

Pour plus de renseignements nous contacter.

Thème FIF-PL

La plupart de nos thèmes de formation sont susceptibles d'être pris en charge par le FIF-PL en fonction des budgets disponibles. L'indemnisation se fait au coût réel dans la limite de 200 €/jour et 600 €/an au maximum.

Les demandes de prise en charge se font directement sur le site du FIF-PL : www.fifpl.fr, les documents nécessaires vous seront fournis dans le dossier d'inscription.

Demandes d'inscription ou pour toutes questions relatives au DPC, au FIF-PL ou aux programmes en général, merci de nous contacter de préférence par mail : cineticsante@orange.fr ou de laisser un message au : [06.33.23.30.80](tel:06.33.23.30.80) ou [01.47.02.51.30](tel:01.47.02.51.30), nous vous recontactons sous 48 heures.